第５次かわさきノーマライゼーションプラン改定版（案）

の意見募集（パブリックコメント）を実施します！

川崎市では、「かわさきノーマライゼーションプラン」として、障害関連計画を一体的に策定することで障害福祉施策全体の推進を図っていますが、この度、第5次かわさきノーマライゼーションプラン改定版（案）を取りまとめましたので、市民の皆様からの御意見を募集いたします。

意見募集期間	令和5年12月1日（金）～令和6年1月22日（月）
資料の閲覧場所	●川崎市役所（本庁舎2階　かわさき情報プラザ） ●各区役所・支所・出張所 ●川崎市ホームページ（パブリックコメント専用ページ） https://www.city.kawasaki.jp/templates/pubcom/350/0000155970.html ［川崎市ホームページ二次元コード］ ●健康福祉局障害計画課（川崎市幸区堀川町580番地　ソリッドスクエア西館10階） ※令和6年1月9日（火）以降は、本庁舎12階（川崎市川崎区宮本町1番地）に移転しますので御注意ください。
意見の提出方法	氏名（団体の場合は、名称及び代表者の氏名）及び連絡先（電話番号、住所又はメールアドレス）を明記の上、御意見を添えて、次のいずれかの方法により御提出ください。意見書の書式は自由ですが、上記の閲覧場所で配布しているほか、ホームページからダウンロードすることも可能です。 ●電子メール 川崎市ホームページ（パブリックコメント用ページ）に専用フォームがありますので、そちらを御利用ください。 ●郵送（当日消印有効） 〒210－8577 川崎市川崎区宮本町1番地　川崎市健康福祉局障害計画課あて ●ファックス ファックス番号：044－200－3932 ※令和6年1月5日（金）午後5時00分から令和6年1月9日（火）午前8時30分までの間は本庁舎への移転作業を行うため、この時間を避けて送信してください。 ●持参 健康福祉局障害計画課（川崎市幸区堀川町580番地　ソリッドスクエア西館10階） ※令和6年1月9日（火）以降は、本庁舎12階（川崎市川崎区宮本町1番地）に移転しますので御注意ください。 ※受付時間は、午前8時30分～午後5時15分まで なお、土曜日、日曜日、祝日及び年末年始（12月29日～1月3日）を除く 注意事項 電話での御意見、来庁による口頭での御意見は受付しておりません。意見を提出する場合は、必ず上記のいずれかの方法により意見書の提出をお願いします。
問合せ先	川崎市健康福祉局障害計画課 電話：044-200-2654　FAX：044-200-3932

※令和6年1月14日（日）に、第7期川崎市地域福祉計画（案）及び各区地域福祉計画（案）、第9期かわさきいきいき長寿プラン（案）と合同で市民説明会の開催を予定しておりますので、別添のチラシにて御確認ください。

高齢・障害・地域福祉計画

説明会を開催します！

川崎市地域包括ケアシステム広報キャラクター
あいちゃん

参加無料

当日先着順（定員２５０名）

【今回説明する分野別計画（案）】
- ●第９期かわさきいきいき長寿プラン
  （高齢者保健福祉計画・介護保険事業計画）
- ●第５次かわさきノーマライゼーションプラン改定版
  （障害者計画・障害福祉計画・障害児福祉計画）
- ●第７期川崎市・各区地域福祉計画

日時　令和６年１月 14 日（日）14 時～16 時
（13 時 30 分開場予定）

会場　中原区役所５階会議室
（中原区小杉町３丁目 245）

COLORS, FUTURE! ACTIONS
KAWASAKI 100th
Colors, Future!
川崎市

高齢・障害・地域福祉計画説明会

川崎市では、高齢者、障害者、子どもなど、すべての地域住民を対象として、誰もが住み慣れた地域や自らが望む場で安心して暮らし続けることができる地域の実現に向けて、**「地域包括ケアシステム」**の構築をめざしています。

今回、地域包括ケアシステムの構築を進めるにあたり、令和６年度以降における具体的な取組内容等について、各福祉分野に関する個別計画を策定することとしておりますので、その計画（案）について御説明し、市民の皆様の御意見を伺う説明会を開催いたします。

【プログラム】

１　各分野別計画（案）の説明

（１）第９期かわさきいきいき長寿プラン

（２）第５次かわさきノーマライゼーションプラン改定版

（３）第７期川崎市・各区地域福祉計画

２　質疑応答

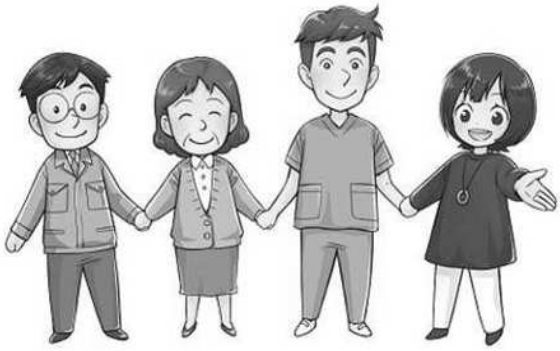

※事前申込は不要ですが、手話通訳・要約筆記が必要な方は、１月９日（火）１７ 時までにお名前（ふりがな）、連絡先、手話通訳・要約筆記のどちらを御希望か、以下の問合せ先までお知らせください。

●手話通訳・要約筆記に関する問合せ先
健康福祉局障害計画課
（電話 044-200-2654、FAX 044-200-3932、メール 40syokei@city.kawasaki.jp）

パブリックコメントも実施中！

募集期間　令和５年 12 月１日（金）～令和６年１月２２日（月）

閲覧場所　市ホームページ、市役所本庁舎２階（かわさき情報プラザ）、各区役所・支所・出張所、健康福祉局計画所管部署（川崎市幸区堀川町 580 番地 ソリッドスクエア西館 10 階）

※令和６年１月９日（火）以降は、本庁舎 12 階（川崎市川崎区宮本町１番地）に移転

御意見の提出方法　メール（市ホームページの専用フォーム）、郵送、FAX、持参

※メール・FAX・持参の場合は令和６年１月 22 日（月）17 時まで、郵送の場合は当日消印有効

御意見の提出先　〒210-8577　川崎区宮本町１番地

①第７期川崎市・各区地域福祉計画

健康福祉局　地域包括ケア推進室（電話 200-2626　FAX 200-3926）

②第９期かわさきいきいき長寿プラン

健康福祉局　高齢者事業推進課（電話 200-2666　FAX 200-3926）

③第５次かわさきノーマライゼーションプラン改定版

健康福祉局　障害計画課（電話 200-2654　FAX 200-3932）

※第７期川崎市・各区地域福祉計画についてのみ、各区地域ケア推進課でも提出可能です。